Rapportage Levendig Lisse

Onderzoek omgevingsvisie

Opdrachtgever: Levendig Lisse
Datum: 4 november 2020
Projectnummer: 2020368
Auteurs: Benthe Spijkers, Roel Bruijn & Peter van de Vijver

Rapportage Levendig Lisse

Onderzoek omgevingsvisie – deel 1

Achtergrond

Aanleiding en doel

In samenwerking met de gemeente Lisse heeft DirectResearch het digipanel Levendig Lisse opgezet. De gemeente Lisse wil binnen dit panel vragen stellen rondom thema's als de leefomgeving, woningaanbod en werkgelegenheid binnen de gemeente. Daarnaast wil de gemeente dit onderzoek uitzetten via een open link op social media.

Methode

- Kwantitatief online onderzoek
- Online research tool van DirectResearch
- Maximaal 22 vragen

Periode

8 oktober t/m 19 oktober 2020

Doelgroep

- De doelgroep bestaat uit inwoners van de gemeente Lisse.

Bron

- Digipanel Levendig Lisse
- Open link

Respons

Digipanel

- Bruto steekproef: n=444
- Netto steekproef: n=182 (41%)

Open link

- Netto steekproef: n=97

De steekproef is voor leeftijd en geslacht gewogen naar een representatieve verdeling voor de gemeente Lisse.

Kwaliteit leefomgeving en woningaanbod belangrijk

Zo vindt bijna drie kwart van de inwoners dat de gemeente (veel) meer aandacht moet besteden aan deze thema's, waarbij iets meer aandacht mag worden besteed aan de kwaliteit van de leefomgeving dan aan het woningaanbod. De aandacht voor werkgelegenheid is volgens de meeste inwoners nu precies goed.

Meer of minder aandacht voor thema's (%)

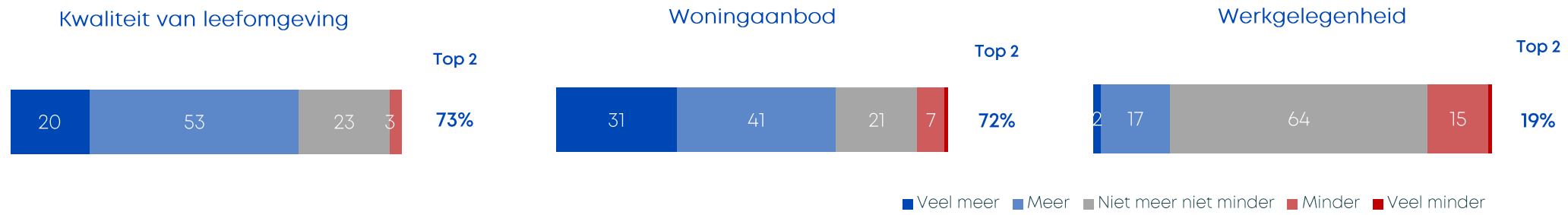

Belangrijkste thema (%)

91%	Kwaliteit leefomgeving	9%	Werkgelegenheid	**84%**	Woningaanbod	16%	Werkgelegenheid	**16%**	Werkgelegenheid	84%	Woningaanbod
59%	Kwaliteit leefomgeving	41%	Woningaanbod	**41%**	Woningaanbod	59%	Kwaliteit leefomgeving	**9%**	Werkgelegenheid	91%	Kwaliteit leefomgeving

Waaraan moeten wij als gemeente volgens u in de toekomst meer of juist minder aandacht geven? | n=279
Als u zou moeten kiezen, wat vindt u dan belangrijker dat de gemeente daar aandacht aan besteedt? | n=279

Kwaliteit leefomgeving draagt bij aan prettig wonen

Inwoners vinden dat er meer aandacht mag worden besteed aan de kwaliteit van de leefomgeving omdat het bijdraagt aan prettig wonen. Volgens sommige inwoners kan er meer aandacht worden besteed aan groenvoorzieningen en de bestrating.

Toelichting belang kwaliteit leefomgeving

*"**Wij wonen in Lisse vanwege de fijne woonomgeving.** Maar als die niet wordt bijgehouden gaat die achteruit. Dus is het erg belangrijk om die zo prettig mogelijk te houden."*

*"**Lisse moet een gemeente blijven waar het prettig wonen is**. Je ziet genoeg gemeenten om ons heen waar dat geen prioriteit heeft en waar dat bepaalde mensen trekt en de omgeving enorm verloedert."*

*"Leefomgeving is per direct van belang. **Je brengt uiteindelijk de meeste tijd door in de openbare ruimte** waarin je woont en verblijft."*

*"In Lisse wordt best veel gedaan aan het tot stand komen van een goede leefomgeving. **Voor het bijhouden van deze leefomgeving kan de gemeente Lisse best nog wat stappen maken**, met name als het om de groenvoorzieningen gaat."*

*"De leefomgevingen beter maken, **ik zie wijken gewoon verpauperen** waar niks aan nieuwe bestrating enz. wordt gedaan."*

*"Voor mij is **de eerste taak van een gemeente is zorgen voor de huidige bewoners.** Dat betekent o.a. prettig en veilig wonen, voldoende groenvoorziening, kwaliteit van infrastructuur en overige diensten."*

Kunt u uw afwegingen van de vorige keuzevragen toelichten? | n=174 (geeft een toelichting)

Tekort aan betaalbare woningen voor starters en ouderen

Inwoners vinden dat er meer aandacht mag worden besteed aan het woningaanbod omdat er op dit moment geen betaalbare woningen zijn voor starters en ouderen. Door een tekort aan woningen voor starters zijn sommige inwoners bang dat Lisse op termijn een 'grijze gemeente' wordt.

Toelichting belang kwaliteit woningaanbod

*"Er zijn teveel mensen die in Lisse willen wonen ten opzichte van het beschikbare woningaanbod. Er moeten **meer betaalbare woningen** bij."*

*"Meer bouwen, vooral beter **betaalbare woningen voor starters**."*

*"Veel **meer betaalbare appartementen, voor starters en ouderen** die bijvoorbeeld gelijkvloers willen wonen."*

*"Er is een **groot tekort aan woningen voor starters en senioren**. Investeer in deze type woningen. De senioren laten woningen achter voor doorstromers/gezinnen. Senioren wonen vaak te groot terwijl zij dat eigenlijk niet willen. En jonge mensen kunnen niet aan woonruimte komen omdat er geen starterswoningen zijn."*

*"Betaalbare woningen voor jonge mensen. Ik ben anders **bang dat we straks een grijze gemeente worden en de jongeren ergens anders op zoek gaan**."*

*"Huidig woningaanbod is duur en wat er gebouwd wordt is in het algemeen prachtig, maar niet voor starters. Veel te duur. **Ben bang dat we in Lisse over een paar jaar alleen nog maar rijke ouderen hebben wonen**."*

*"Als er **meer huizen** gebouwd worden **komt daaruit ook veel meer werkgelegenheid** en de mensen worden ook gelukkiger van een eigen woning, vooral voor de starters."*

Kunt u uw afwegingen van de vorige keuzevragen toelichten? | n=174 (geeft een toelichting)

Inwoners geven de voorkeur aan nieuwe woningen op bedrijventerreinen

Inwoners willen liever niet dat er buiten Lisse nieuwe woningen gebouwd worden.

Voorkeur locatie nieuwe woningen (%)

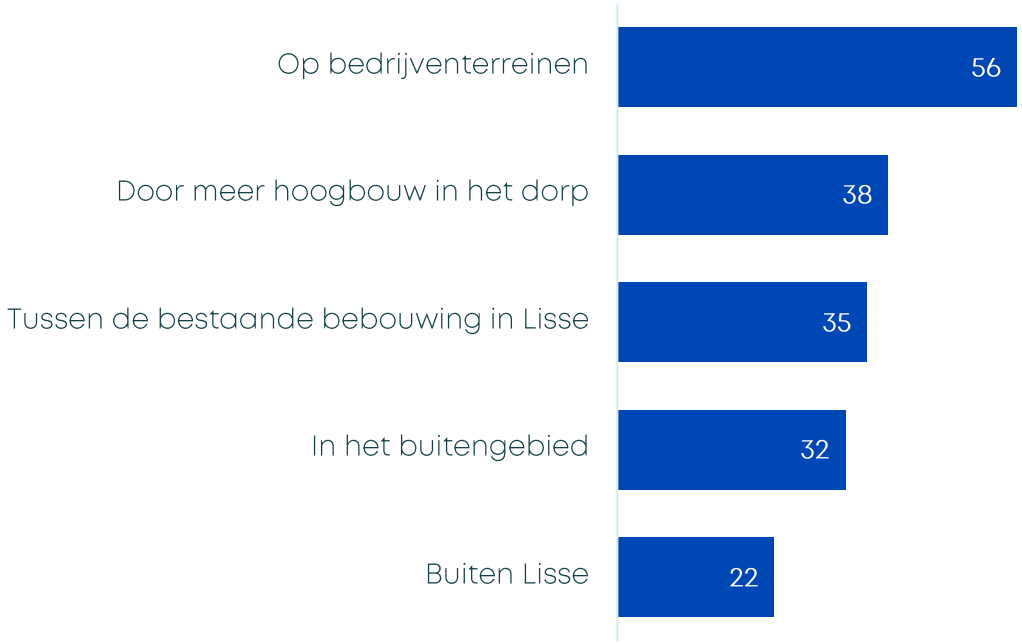

Met de eerdergenoemde voor- en nadelen in gedachten, waar zou u het liefste de nieuwe woningen zien, die na 2030 gebouwd moeten worden? | Totaal n=278

De meerderheid vindt dat jongeren voorrang moeten krijgen bij toewijzing sociale huurwoningen

Daarnaast vindt circa een derde dat mensen met een minimuminkomen, alleenstaande ouders of gepensioneerden voorrang moeten krijgen bij de toewijzing van sociale huurwoningen.

Welke doelgroepen voorrang (%)

In de gemeente is een beperkt aantal sociale huurwoningen beschikbaar. Welke doelgroepen zouden volgens u voorrang moeten krijgen? | Totaal n=278

Drie kwart staat (enigszins) positief tegenover meer concentreren van de winkels

Ook blijkt dat driekwart voorstander is van het gebruiken van leegstaande panden om er woningen van te maken.

Houding concentreren winkels (%)

Voorkeur leegstaande winkelpanden (%)

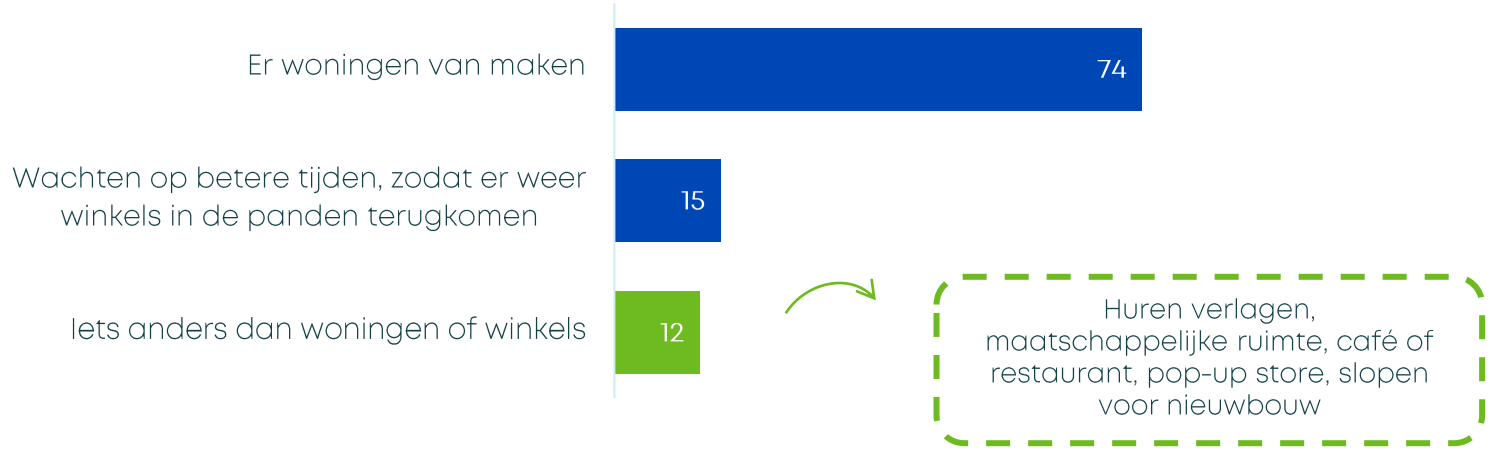

Hoe zou u het vinden als we in Lisse de winkels meer bij elkaar concentreren? | Totaal n=278
Wat zou u willen dat er gebeurt met leegstaande winkelpanden? | Totaal n=278

Horeca, toerisme en recreatie belangrijk voor werkgelegenheid, gevolgd door de bloembollensector

Persoonlijke dienstverlening en kantoor aan huis zijn volgens inwoners minder belangrijk binnen de gemeente.

Belangrijkste aspecten werkgelegenheid (%)

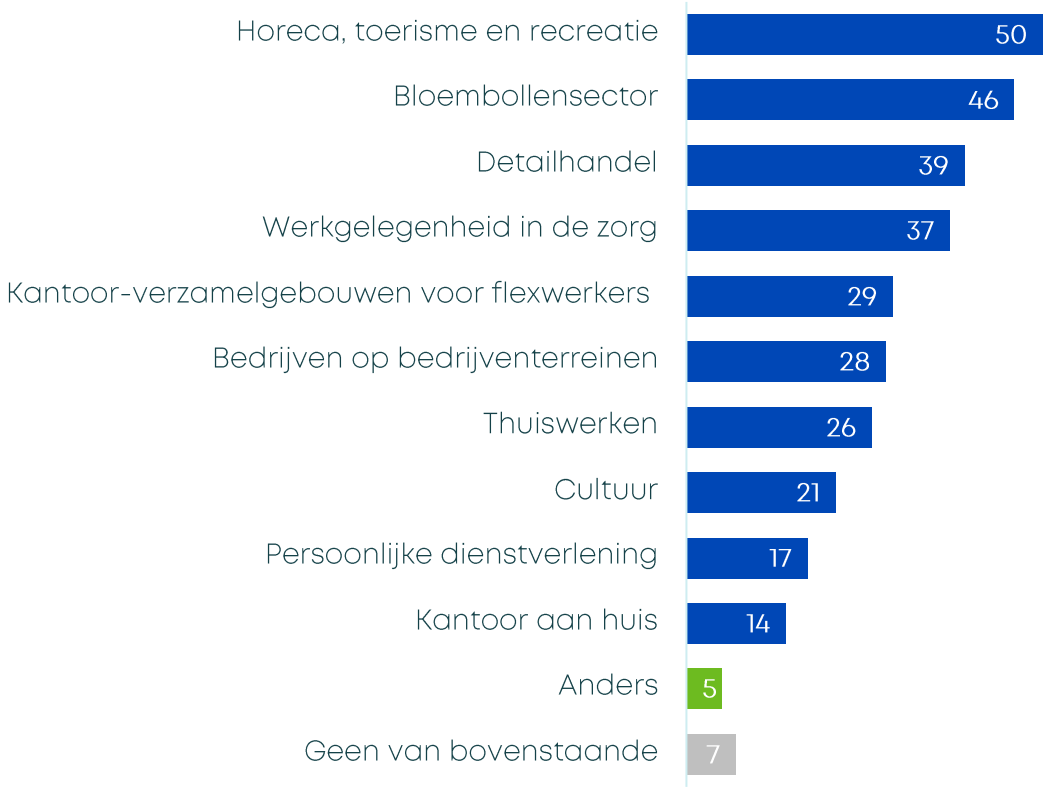

Welke werkgelegenheid vindt u belangrijk om verder te ontwikkelen binnen de gemeente Lisse? | Totaal n=278

Minder leegstand en meer groen zijn aspecten die het centrum leuker kunnen maken

Daarnaast geeft twee op de vijf inwoners aan dat het centrum leuker of prettiger wordt wanneer er openbare toiletten aanwezig zijn.

Suggesties verbeteren centrum (%)

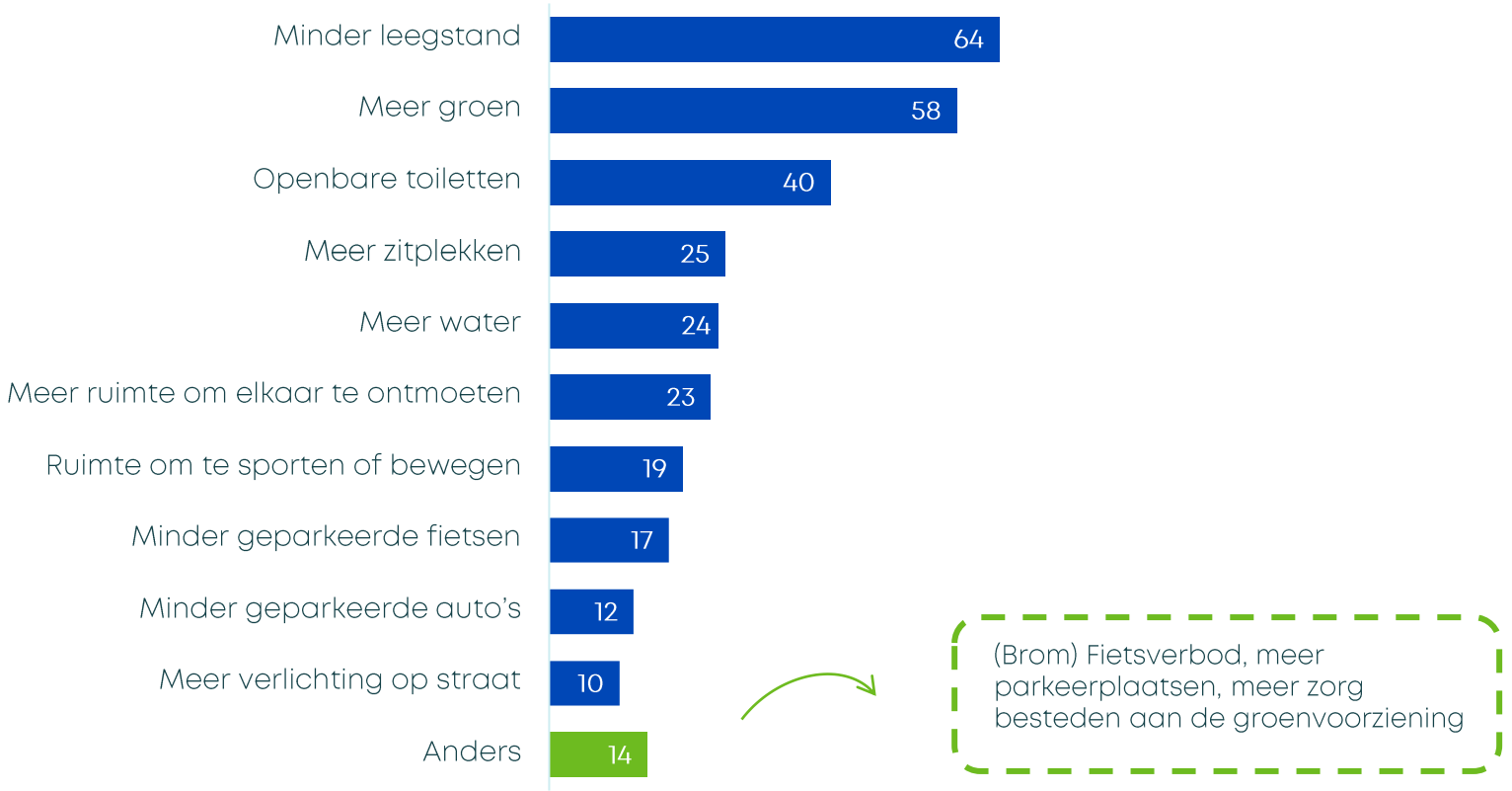

Als u aan het centrum van Lisse denkt, wat zou u dan willen verbeteren zodat u het (nog) leuker/prettiger vindt om er te komen? | Totaal n=278

Groot deel inwoners betrokken bij sportverenigingen of culturele organisaties, voornamelijk als gebruiker

Slechts een klein deel is betrokken bij andere organisaties of verenigingen.

Gebruiker of vrijwilliger van organisaties en verenigingen (%)

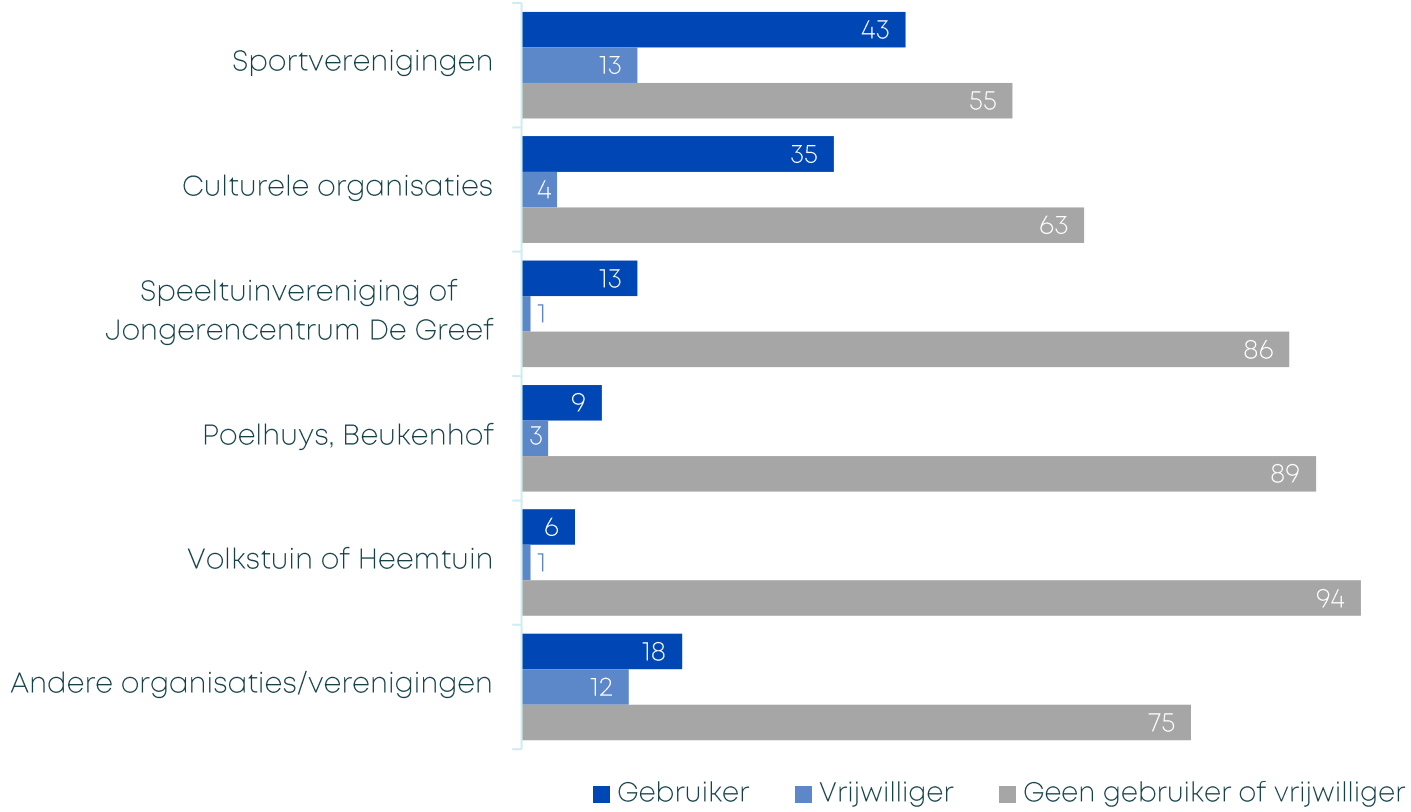

Kerkelijke verenigingen, Kasteel Keukenhof, Volksuniversiteit Lisse

Kunt u hieronder aangeven van welke organisatie(s), vereniging(en) of bedrijf(f)/(ven) u gebruik maakt of waar u als vrijwilliger actief bent? | Totaal n=279
Indien u heeft aangegeven betrokken te zijn bij een andere organisatie(s)/vereniging(en), kunt u hieronder toelichten om welke organisatie(s)/vereniging(en) het gaat? | Totaal n=96

Aantrekkelijke wandel- of fietsroutes kunnen kleinschalig toerisme bevorderen

Daarnaast kan kleinschalig toerisme worden bevorderd wanneer er meer aandacht wordt besteed aan cultuur en horeca in het centrum.

Op welke manier toerisme bevorderen (%)

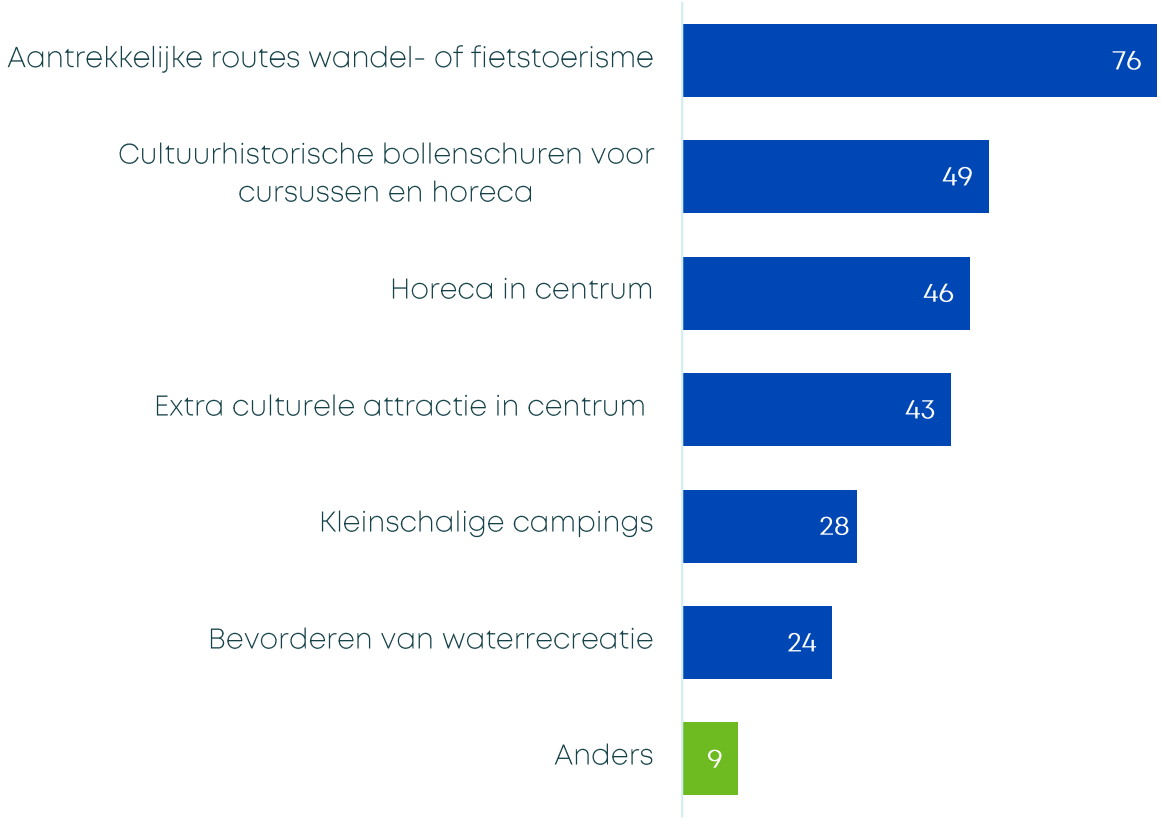

"De mogelijkheid om met een gids een wandeling te maken in het dorp en eventueel een wandeling rondom ons kasteel."

"Breid dat thema verder uit met de schuren en eventueel workshops voor creatieve activiteiten met bloemen."

"Horeca terrassen zijn een unieke plek om elkaar te ontmoeten en straalt gezelligheid uit."

"Focus op cultuur doet het altijd goed voor toerisme met iets modernere insteek dan momenteel soms het geval is."

"In heel de gemeente Lisse is geen camping te vinden. Als dit gerealiseerd wordt, heeft men ook gebruikers voor fiets en wandelroutes."

"Watertoeristen besteden mijn inziens geld in supermarkten en horeca. Mogelijkheid dichtbij centrum aanleggen is te creëren."

Als we kleinschalig toerisme het hele jaar door willen bevorderen, dus vooral buiten het Keukenhofseizoen, hoe kunnen we dat volgens u het beste doen? | Totaal n=279
Kunt u uw antwoord(en) toelichten? | Totaal n=104 (geeft een toelichting)

Bijlage: Profiel respons (n=279)

Hieronder staan de ongewogen kenmerken van de steekproef weergegeven. In de rapportage zijn geslacht en leeftijd gewogen naar een representatieve afspiegeling voor de gemeente Lisse.

Geslacht

38% 62%

Leeftijd (%)

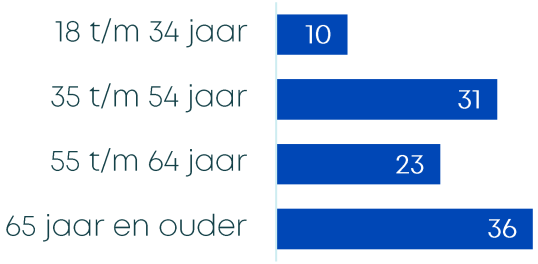

Opleidingsniveau (%)

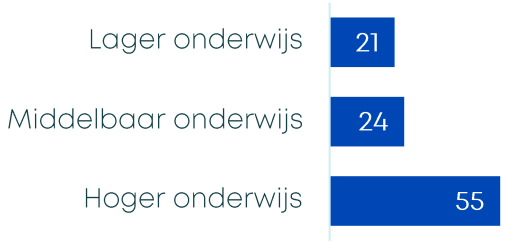

Voor een aantal personen is opleidingsniveau en leeftijd onbekend.

Rapportage Levendig Lisse

Onderzoek omgevingsvisie – deel 2

Achtergrond

Aanleiding en doel

In samenwerking met de gemeente Lisse heeft DirectResearch het digipanel Levendig Lisse opgezet. De gemeente Lisse wil binnen dit panel vragen stellen rondom thema's als de leefomgeving, woningaanbod en werkgelegenheid binnen de gemeente. Daarnaast wil de gemeente dit onderzoek uitzetten via een open link op social media.

Methode

- Kwantitatief online onderzoek
- Online research tool van DirectResearch
- Maximaal 37 vragen

Periode

21 oktober t/m 26 oktober 2020

Doelgroep

- De doelgroep bestaat uit inwoners van de gemeente Lisse.

Bron

- Digipanel Levendig Lisse

Respons

Digipanel

- Bruto steekproef: n=456
- Netto steekproef: n=162 (36%)

Open link

- Netto steekproef: n=2

De steekproef is voor leeftijd en geslacht gewogen naar een representatieve verdeling voor de gemeente Lisse.

Goede kwaliteit van de omgeving en groene en actieve gemeente belangrijke aspecten

Bijna de helft van de inwoners vindt Lisse als sportdorp en aandacht voor kunst en cultuur minder belangrijk binnen het thema onze leefomgeving laten bloeien.

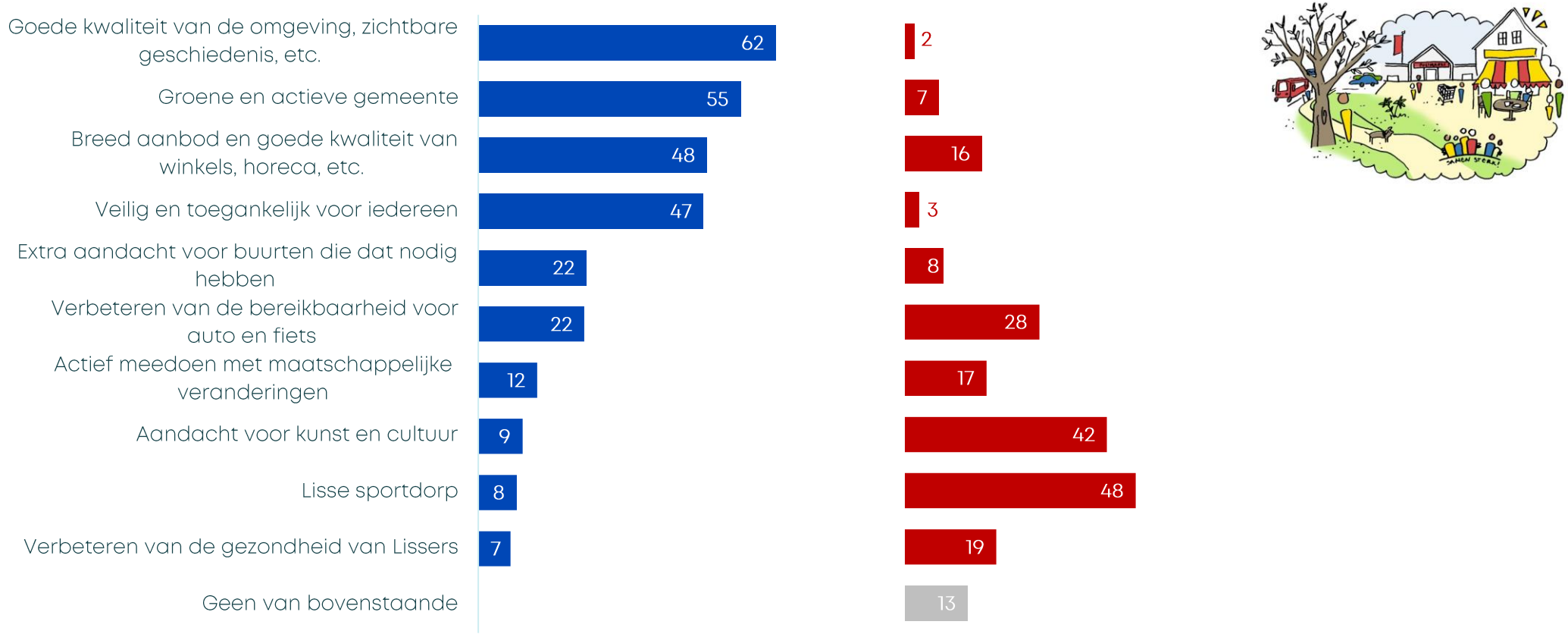

Wat vindt u belangrijk voor het thema “Onze leefomgeving laten bloeien”? | (maximaal 3 antwoorden) n=164
Wat vindt u minder belangrijk voor het thema “Onze leefomgeving laten bloeien”? | (maximaal 3 antwoorden) n=164

Twee derde van de inwoners vindt het belangrijk om lege kantoor- en winkelpanden op te knappen of te veranderen

Daarnaast vind bijna de helft van de inwoners het belangrijk dat het onderwijs klaar is voor de toekomst en bereikbaar is voor iedereen. Het groter maken van economische kansen van het Keukenhof en een cultuureducatie gericht op bollencultuur zijn minder belangrijke aspecten.

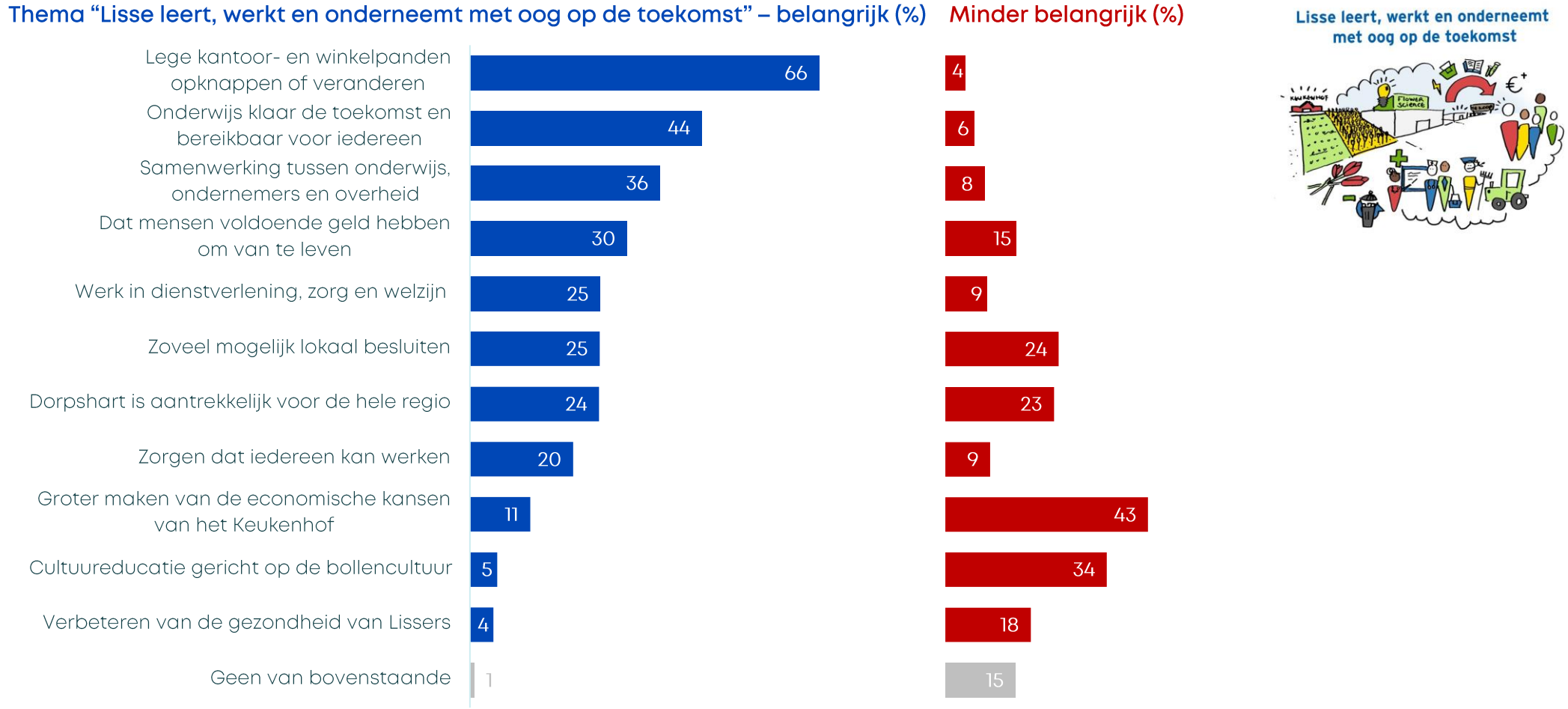

Wat vindt u belangrijk voor het thema “Lisse leert, werkt en onderneemt met oog op de toekomst”? | (maximaal 3 antwoorden) n=164
Wat vindt u minder belangrijk voor het thema “Lisse leert, werkt en onderneemt met oog op de toekomst”? | (maximaal 3 antwoorden) n=164

Dorpse karakter en voldoende woningen voor de vraag vanuit Lisse belangrijke aspecten

Zo blijkt dat (ruim) twee derde deze aspecten belangrijk vindt. Een glasvezelnetwerk voor langer thuis wonen en werken is volgens inwoners minder belangrijk.

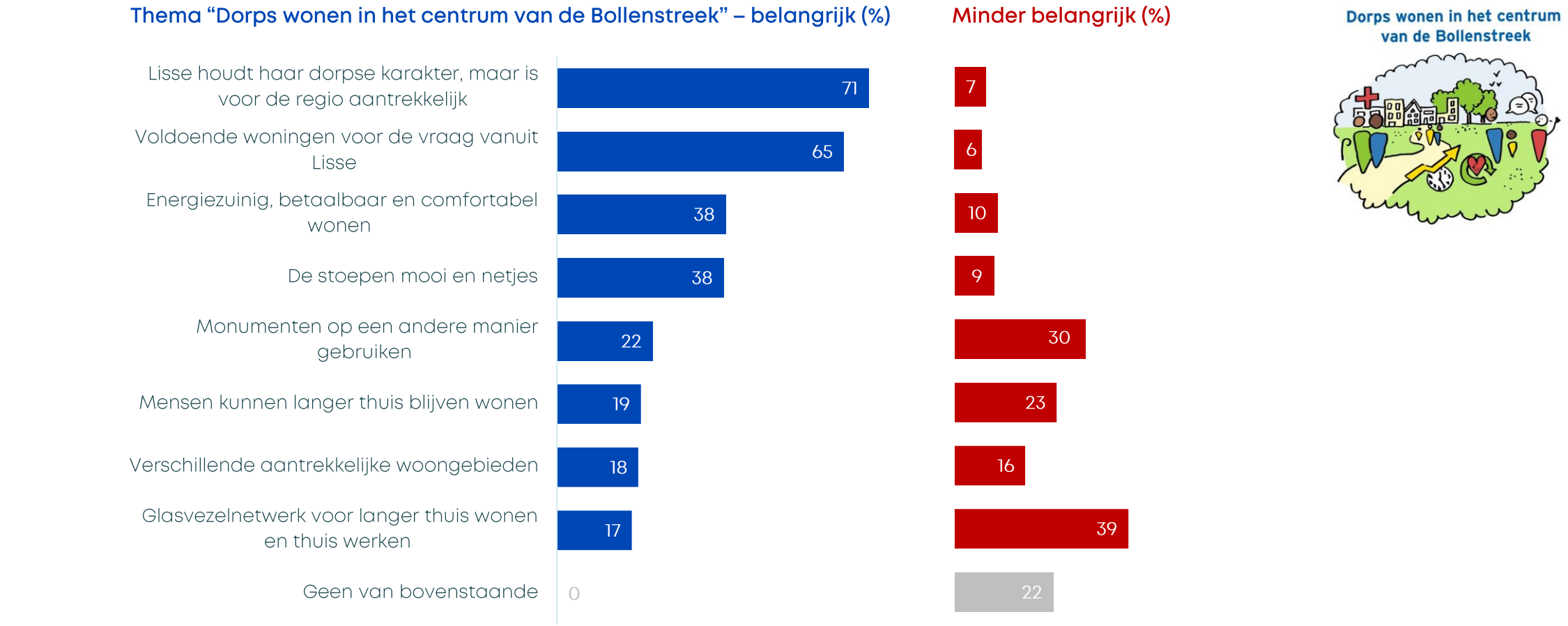

Wat vindt u belangrijk voor het thema “Dorps wonen in het centrum van de Bollenstreek”? | (maximaal 3 antwoorden) n=164
Wat vindt u minder belangrijk voor het thema “Dorps wonen in het centrum van de Bollenstreek”? | (maximaal 3 antwoorden) n=164

Diverse aspecten belangrijk, waaronder bewegen, spelen of sporten en het voorkomen van eenzaamheid en armoede

Ook vindt bijna twee op de vijf het belangrijk dat iedereen zich thuis voelt in Lisse en dat parken dichtbij zijn en voor alle leeftijden. Kunst en cultuur voor iedereen is het minst belangrijke aspect.

Thema “In Lisse floreert iedereen een leven lang” – belangrijk (%)

Minder belangrijk (%)

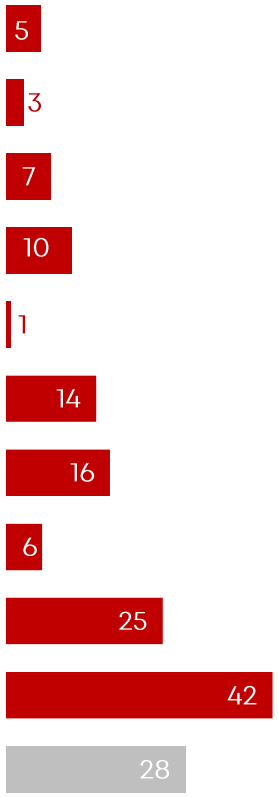

Wat vindt u belangrijk voor het thema “In Lisse floreert iedereen een leven lang”? | (maximaal 3 antwoorden) n=164
Wat vindt u minder belangrijk voor het thema “In Lisse floreert iedereen een leven lang”? | (maximaal 3 antwoorden) n=164

De meeste inwoners vinden het belangrijk dat er voldoende groen is en dat wateroverlast en droogte worden voorkomen

Daarnaast vindt de helft goede waterkwaliteit en het actief betrekken van inwoners en ondernemers bij verduurzaming belangrijk. In 2050 geen aardgas voor verwarming is een minder belangrijk aspect volgens de meerderheid van de inwoners.

Thema “Lisse gaat voor duurzaamheid” – belangrijk (%)

Minder belangrijk (%)

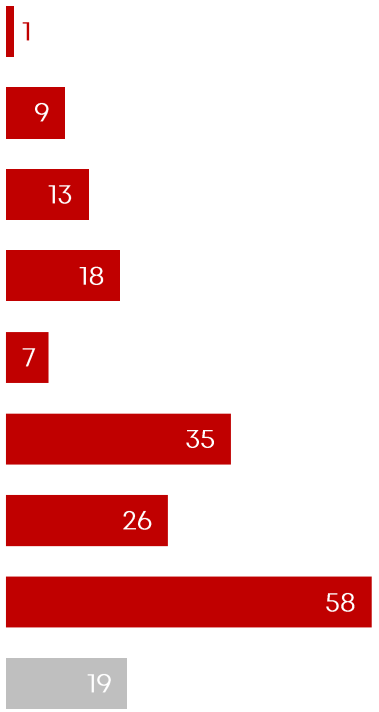

Wat vindt u belangrijk voor het thema “Lisse gaat voor duurzaamheid”? | (maximaal 3 antwoorden) n=164
Wat vindt u minder belangrijk voor het thema “Lisse gaat voor duurzaamheid”? | (maximaal 3 antwoorden) n=164

Twee derde vindt de grootschalige open en besloten bollenvelden kenmerkend voor het Bollengebied

Ook wordt het gebied door de meerderheid gezien als een internationale toeristische trekker in het voorjaar.

Kenmerkende aspecten Bollengebied (%)

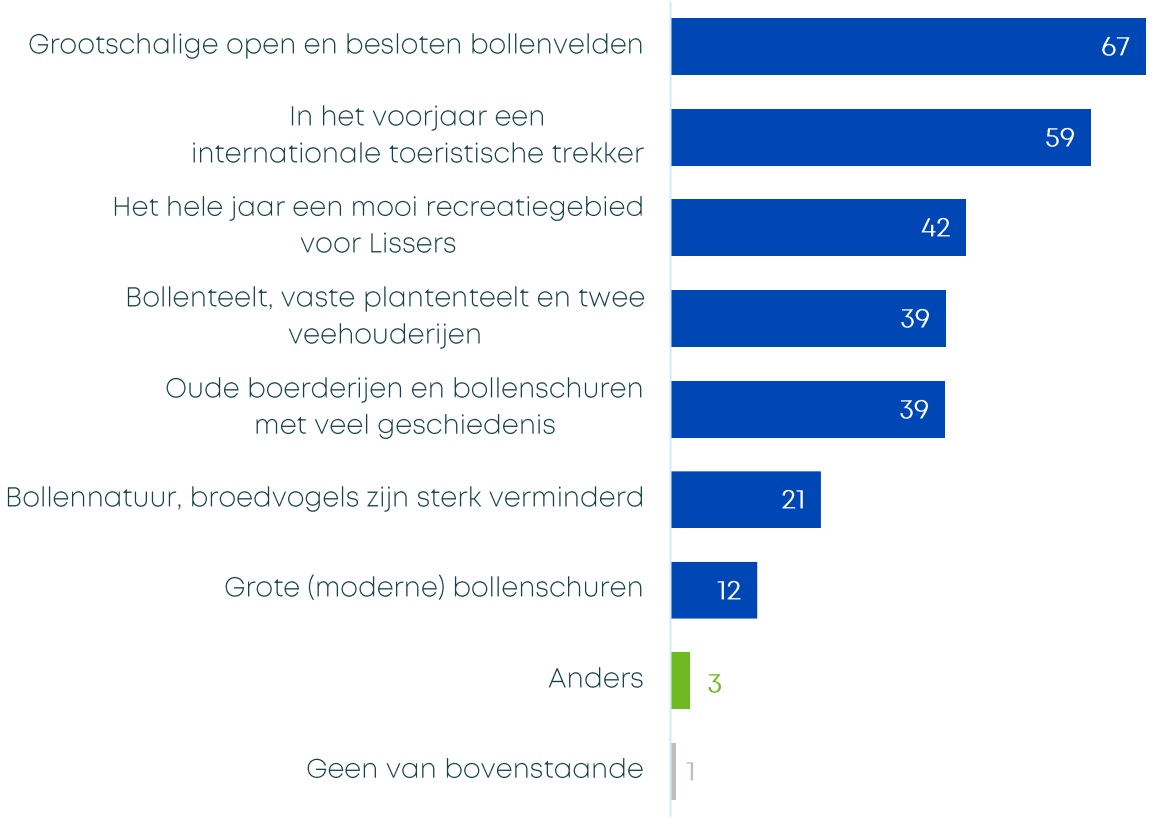

Welke van onderstaande aspecten vindt u kenmerkend voor het huidige Bollengebied? | n=164

Meer planten en dieren en Lisse als centrum van de bloembollensector belangrijke aandachtspunten toekomst

De andere aspecten worden vaker als minst belangrijk dan als meest belangrijk gezien.

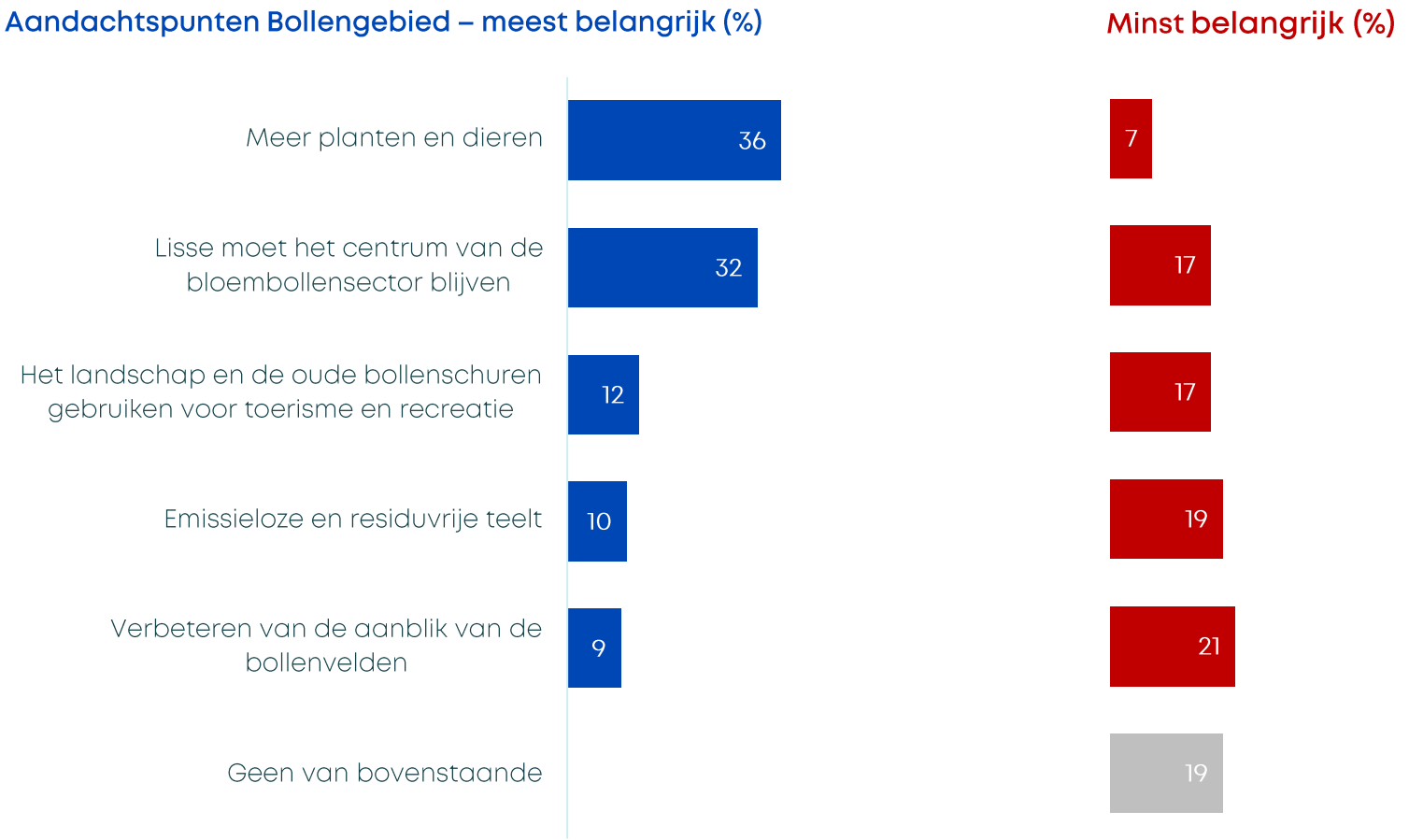

Wat moet er in de toekomst gebeuren in het Bollengebied? Wat vindt u het belangrijkste? | (maximaal 1 antwoord) n=164
Wat moet er in de toekomst gebeuren in het Bollengebied? Wat vindt u het minst belangrijk? | (maximaal 1 antwoord) n=164

Landgoed Keukenhof meest kenmerkende aspect binnen de recreatieve zone

Ook Sportpark Ter Specke en Lentepark Keukenhof worden door bijna twee derde gezien als kenmerkend voor dit gebied.

Kenmerkende aspecten recreatieve zone (%)

Welke van onderstaande aspecten vindt u kenmerkend voor de huidige recreatieve zone (gebied Keukenhof en Ter Specke)? | n=164

Verbindingen tussen dorp en recreatieve zone en behouden sportvoorzieningen belangrijke aandachtspunten toekomst

Twee op de vijf inwoners geeft aan dat zij geen enkel aandachtspunt het minst belangrijk vinden. Een kwart vindt het zichtbaar maken van de geschiedenis en zorgen voor meer toerisme en recreatie het minst belangrijk.

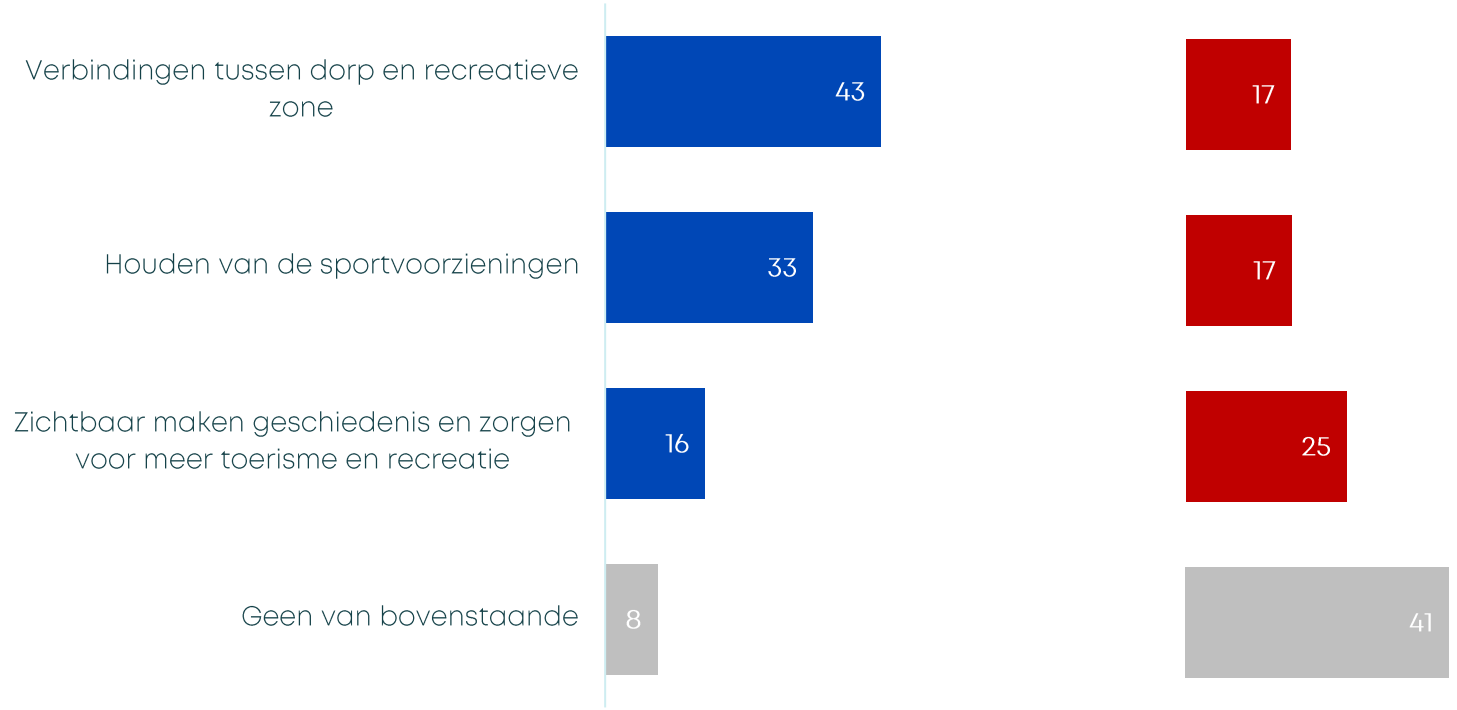

Wat moet er in de toekomst gebeuren in de recreatieve zone? Wat vindt u het belangrijkste? | (maximaal 1 antwoord) n=164
Wat moet er in de toekomst gebeuren in de recreatieve zone? Wat vindt u het minst belangrijk? | (maximaal 1 antwoord) n=164

Het halfopen landschap, het natuurgebied en recreatieve toegankelijkheid laarzenpaden typerend voor natuurzone

Kenmerkende aspecten natuurzone (%)

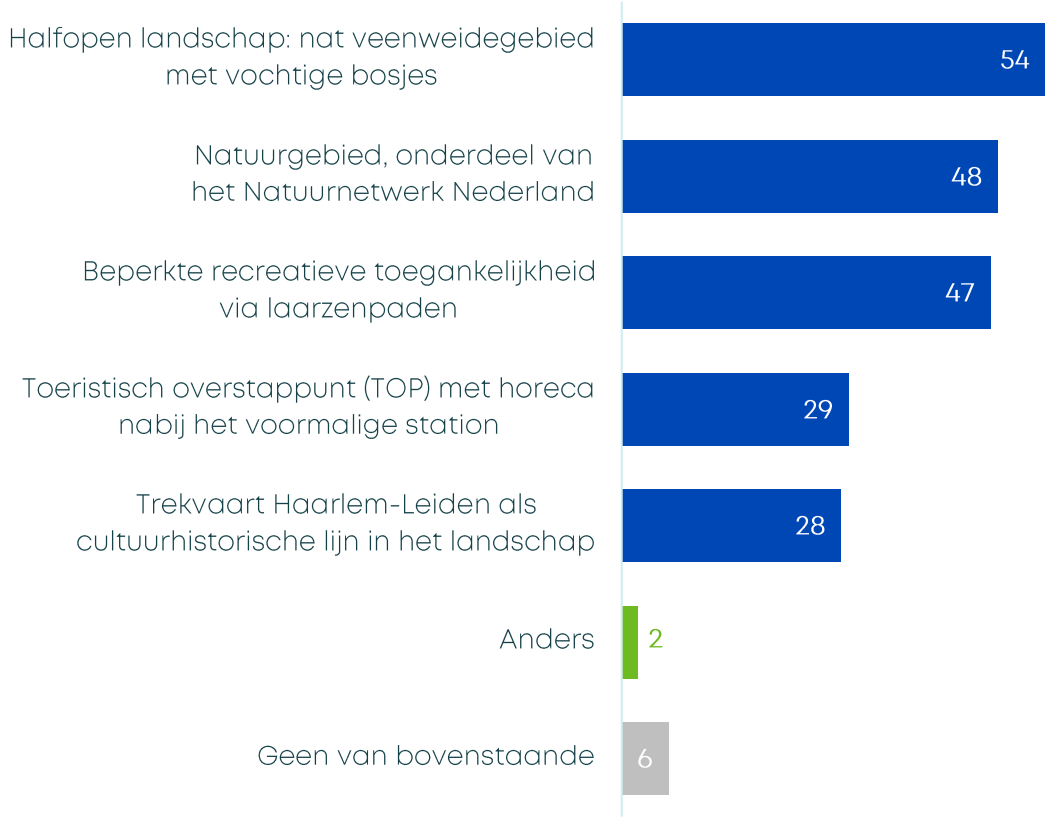

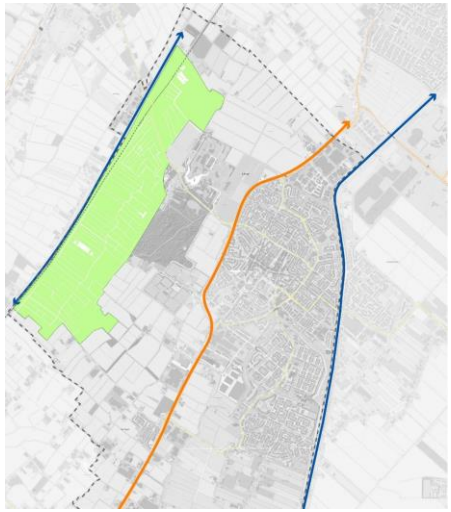

Welke van onderstaande aspecten vindt u kenmerkend voor de huidige natuurzone? | n=164

Bijna de helft vindt het belangrijk om het natuurgebied natter te maken

Ook het uitbreiden van routes is een belangrijk aandachtspunt voor de toekomst. Het Toeristisch Overstappunt (TOP) heeft volgens de inwoners minder prioriteit.

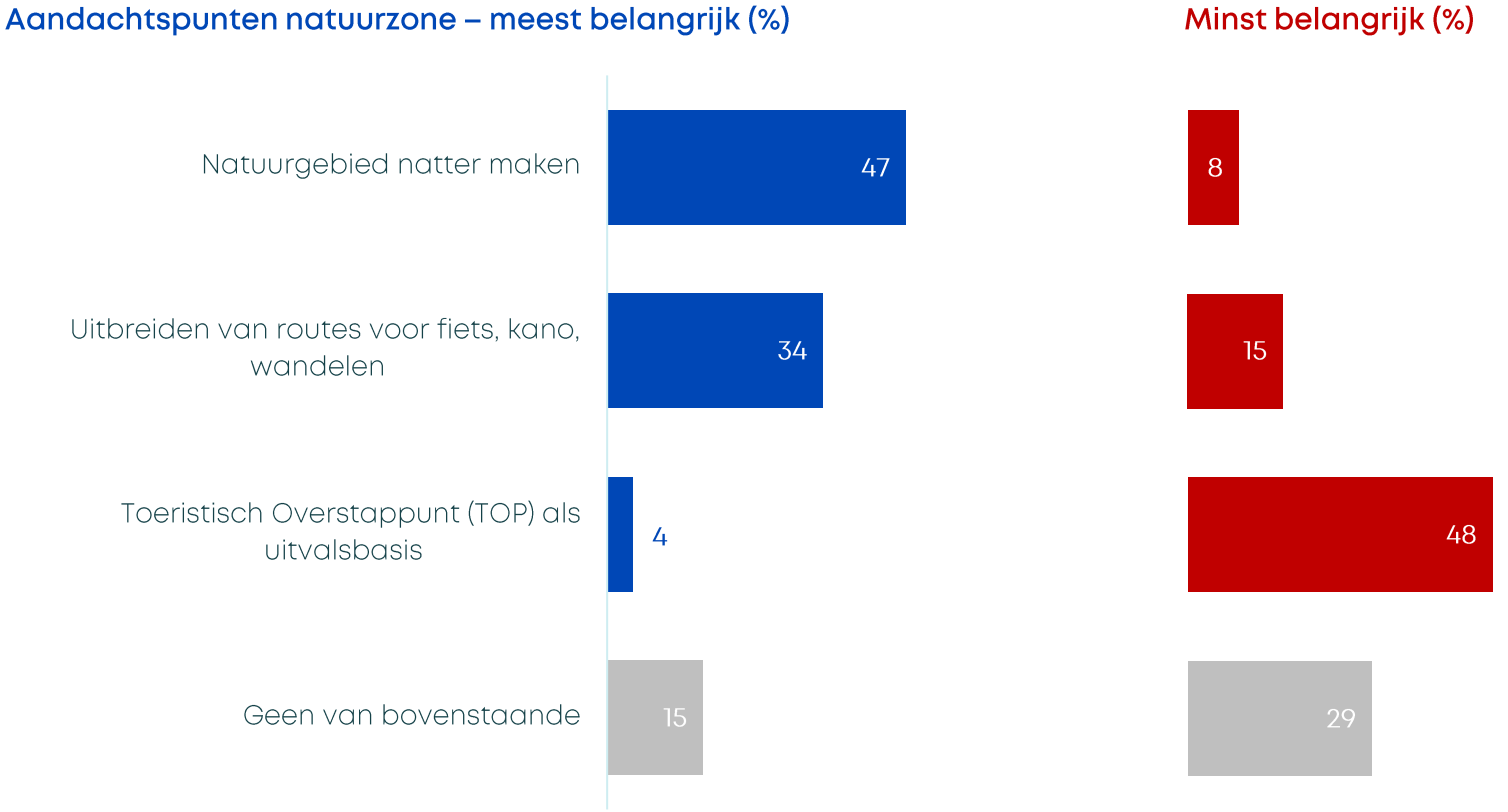

Wat moet er in de toekomst gebeuren in de natuurzone? Wat vindt u het belangrijkste? | (maximaal 1 antwoord) n=164
Wat moet er in de toekomst gebeuren in de natuurzone? Wat vindt u het minst belangrijk? | (maximaal 1 antwoord) n=164

Open weidegebieden kenmerkend voor het weidegebied

Daarnaast vindt iets meer dan de helft de koeien in de wei en een groen, laag en nat gebied kenmerkend voor dit gebied.

Kenmerkende aspecten weidegebied (%)

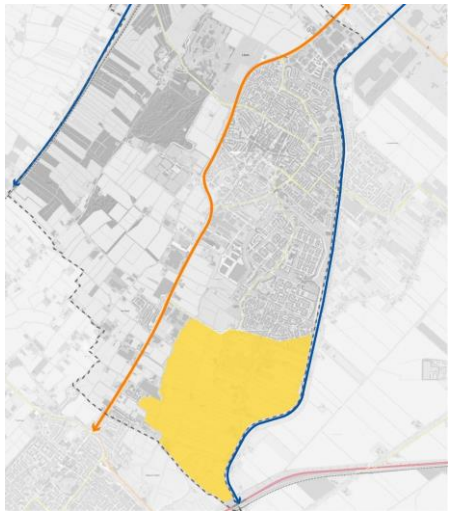

Welke van onderstaande aspecten vindt u kenmerkend voor het huidige weidegebied? | n=164

Van Rooversbroekpolder mooi gebied maken en landschap openhouden aandachtspunten voor weidegebied

Het vestigen van bedrijven in het noordelijke deel van de Rooversbroekpolder en een nieuwe weg (oost-west) worden relatief minder belangrijk gevonden.

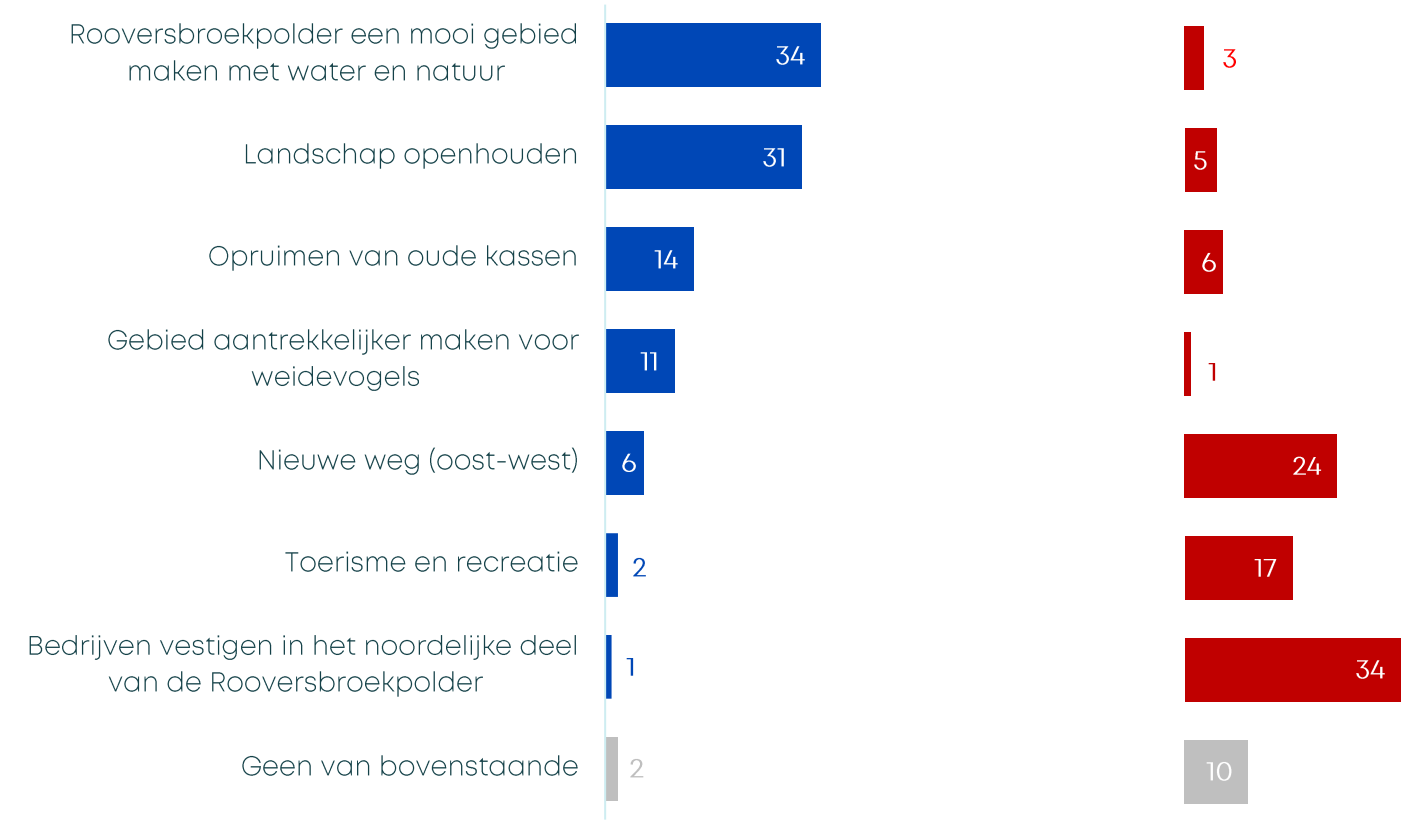

Wat moet er in de toekomst gebeuren in het weidegebied? Wat vindt u het belangrijkste? | (maximaal 1 antwoord) n=164
Wat moet er in de toekomst gebeuren in het weidegebied? Wat vindt u het minst belangrijk? | (maximaal 1 antwoord) n=164

Drie kwart vindt het aantrekkelijke winkel- en woongebied kenmerkend voor het centrum

Een deel van de inwoners vindt het onderscheidende voorzieningenniveau en een ontmoetingsplek kenmerkend voor het huidige centrum.

Kenmerkende aspecten centrum (%)

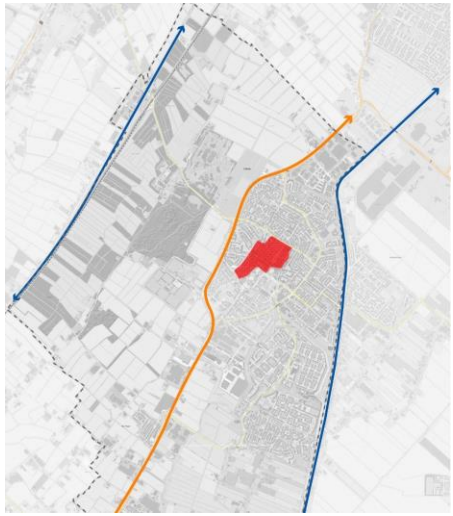

Welke van onderstaande aspecten vindt u kenmerkend voor het huidige centrum? | n=164

Behoud van diverse en kwaliteitswinkels in het dorpshart belangrijk aandachtspunt voor toekomst

Het vestigen van woningen en kantoren in de straten naar het centrum en een goede verbinding met Lisserbroek vindt een kwart van de inwoners het minst belangrijke aandachtspunt.

Wat moet er in de toekomst gebeuren in het centrum? Wat vindt u het belangrijkste? | (maximaal 1 antwoord) n=164
Wat moet er in de toekomst gebeuren in het centrum? Wat vindt u het minst belangrijk? | (maximaal 1 antwoord) n=164

Ligging bij kust, steden en Schiphol kenmerkend voor de woongebieden in Lisse, naast het dorps wonen

Kenmerkende aspecten woongebieden (%)

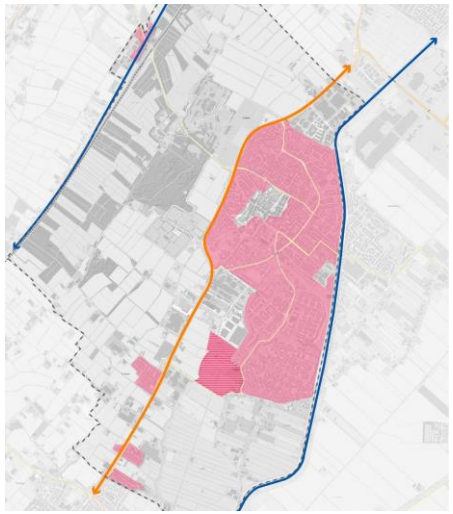

Welke van onderstaande aspecten vindt u kenmerkend voor de huidige woongebieden? | n=164

Voldoende woningen voor lokale behoefte heeft prioriteit wat betreft de woongebieden

Het sterker maken van relaties tussen Lissers en veranderingen stimuleren bij bedrijven met risico's voor de gezondheid worden relatief minder belangrijk gevonden.

Wat moet er in de toekomst gebeuren in de woongebieden? Wat vindt u het belangrijkste? | (maximaal 1 antwoord) n=164
Wat moet er in de toekomst gebeuren in de woongebieden? Wat vindt u het minst belangrijk? | (maximaal 1 antwoord) n=164

Diverse aspecten kenmerkend voor huidige bedrijven-terreinen, waaronder mix van kleine en grote bedrijven

Ook het gevarieerde aanbod voor bedrijven wordt door een deel van de inwoners gezien als kenmerkend.

Kenmerkende aspecten bedrijventerreinen (%)

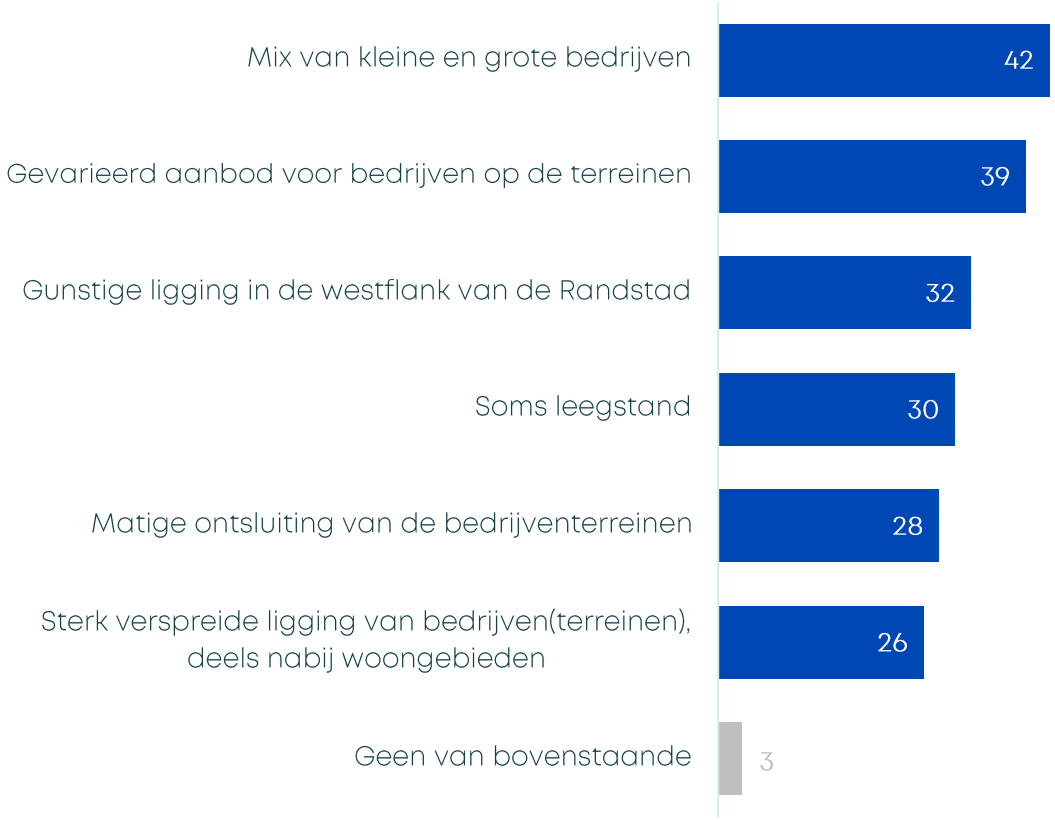

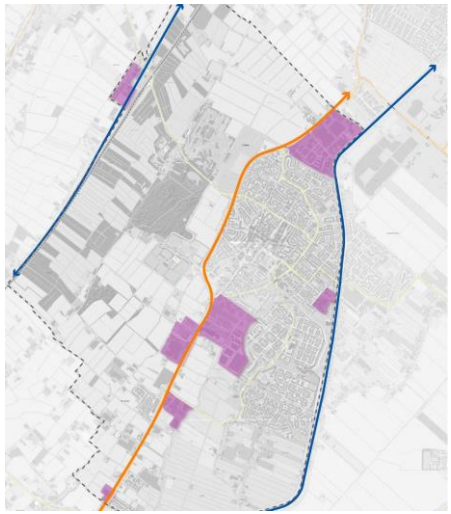

Welke van onderstaande aspecten vindt u kenmerkend voor de huidige bedrijventerreinen? | n=164

Diverse aandachtspunten belangrijk, onder andere verduurzamen en duurzaamheid bij bedrijven die uitbreiden

De meningen over het aanleggen van een weg (oost-west) zijn verdeeld.

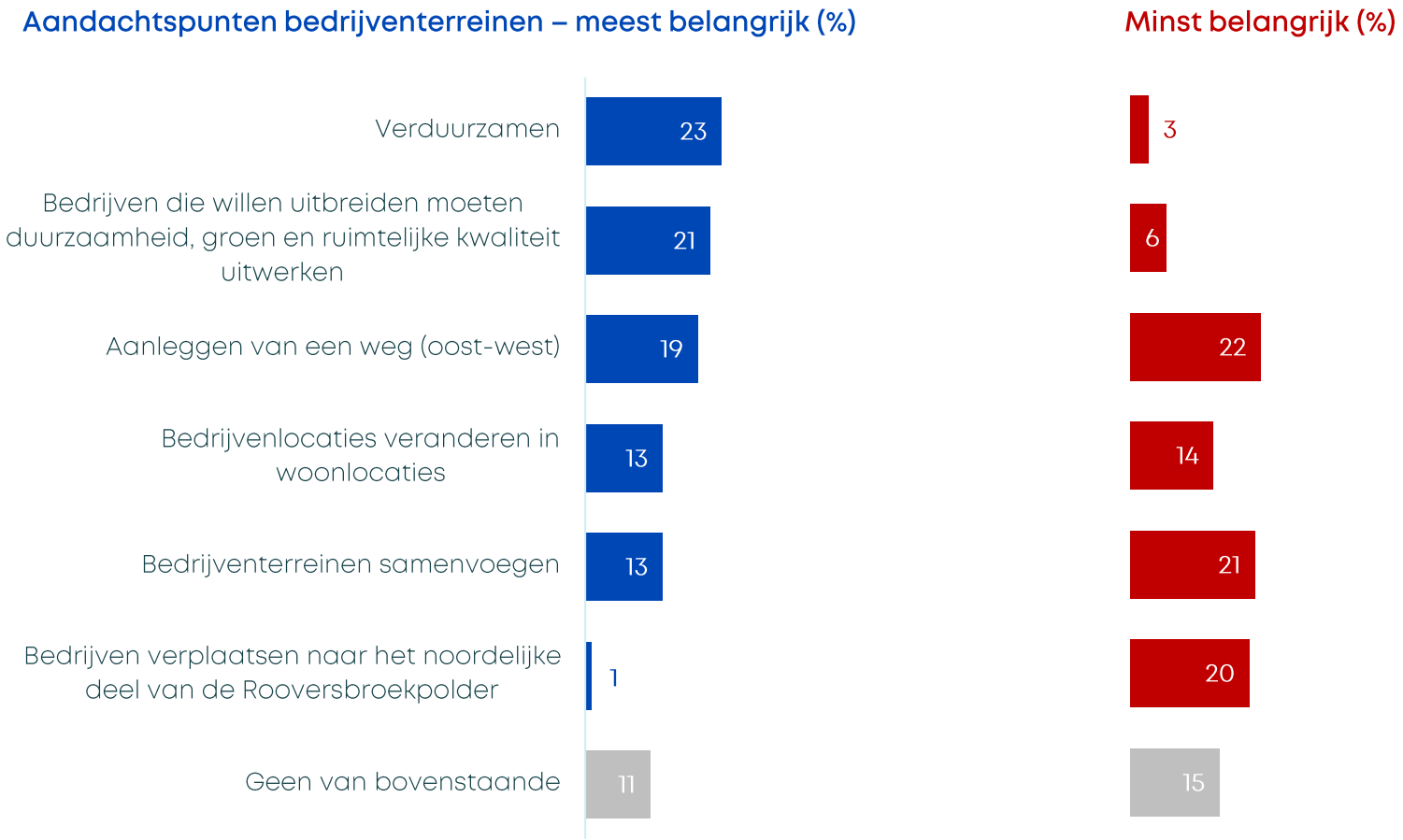

Wat moet er in de toekomst gebeuren in de bedrijventerreinen? Wat vindt u het belangrijkste? | (maximaal 1 antwoord) n=164
Wat moet er in de toekomst gebeuren in de bedrijventerreinen? Wat vindt u het minst belangrijk? | (maximaal 1 antwoord) n=164

Bijlage: Profiel respons (n=164)

Hieronder staan de ongewogen kenmerken van de steekproef weergegeven. In de rapportage zijn geslacht en leeftijd gewogen naar een representatieve afspiegeling voor de gemeente Lisse.

Geslacht

37% 63%

Leeftijd (%)

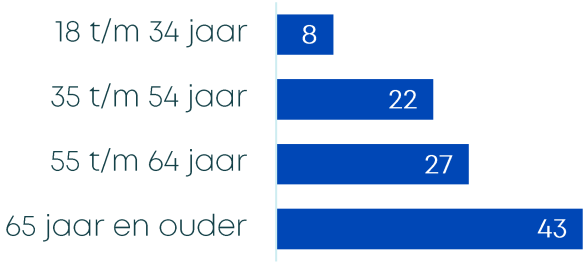

Opleidingsniveau (%)

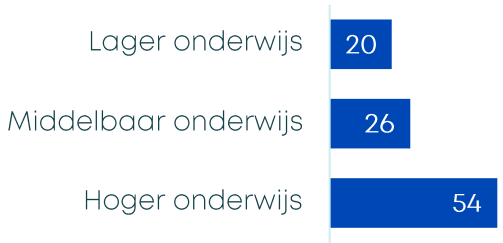

Voor een aantal personen is opleidingsniveau en leeftijd onbekend.
In welke wijk woont u in Lisse? | Totaal n=225

Contact

Benthe Spijkers
Research Expert
06 15 28 86 66
Benthe@directresearch.nl

Roel Bruijn
Research Expert
06 55 21 01 86
Roel@directresearch.nl

Peter van de Vijver
Research Director
06 27 86 55 67
Peter@directresearch.nl

Vragen over dit onderzoek? Wij helpen je graag verder!